

SCHEMAT ORGANIZACYJNY PIONU ADMINISTRACYJNEGO

Pabianickiego Centrum Medycznego Sp. z o.o.
obowiązujący od dnia 01.03.2023 roku

Rys. 2

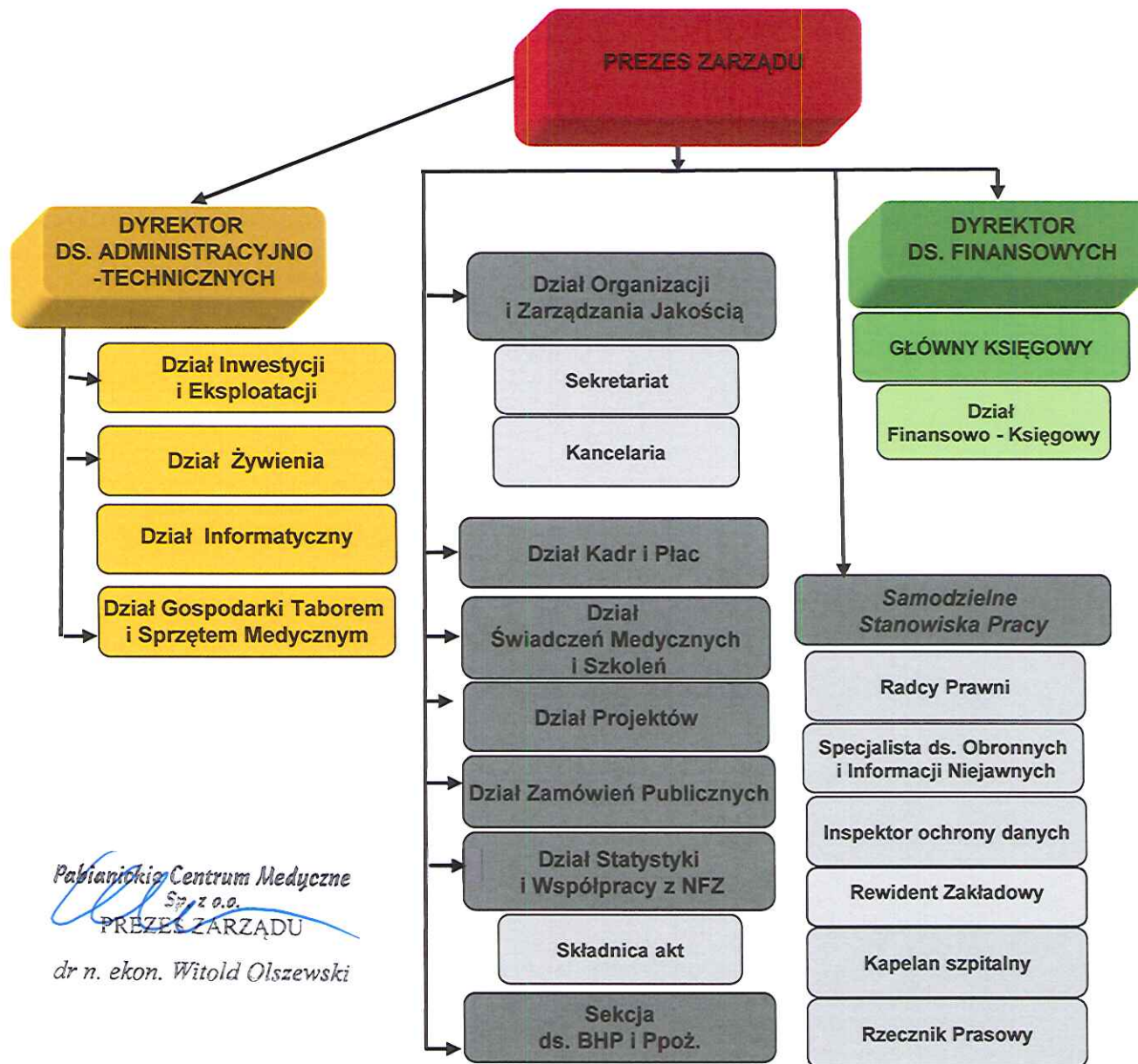

Pabianickie Centrum Medyczne
Sp. z o.o.
PREZES ZARZĄDU
dr n. ekon. Witold Olszewski