

**SCHEMAT ORGANIZACYJNY**  
 - SZPITALA im. E. BIERNACKIEGO  
 - CENTRUM MEDYCZNEJ OPIEKI POZASZPITALNEJ

Pabianickiego Centrum Medycznego Sp. z o.o.  
 obowiązujący od dnia 01.03.2023 roku

Rys. 4

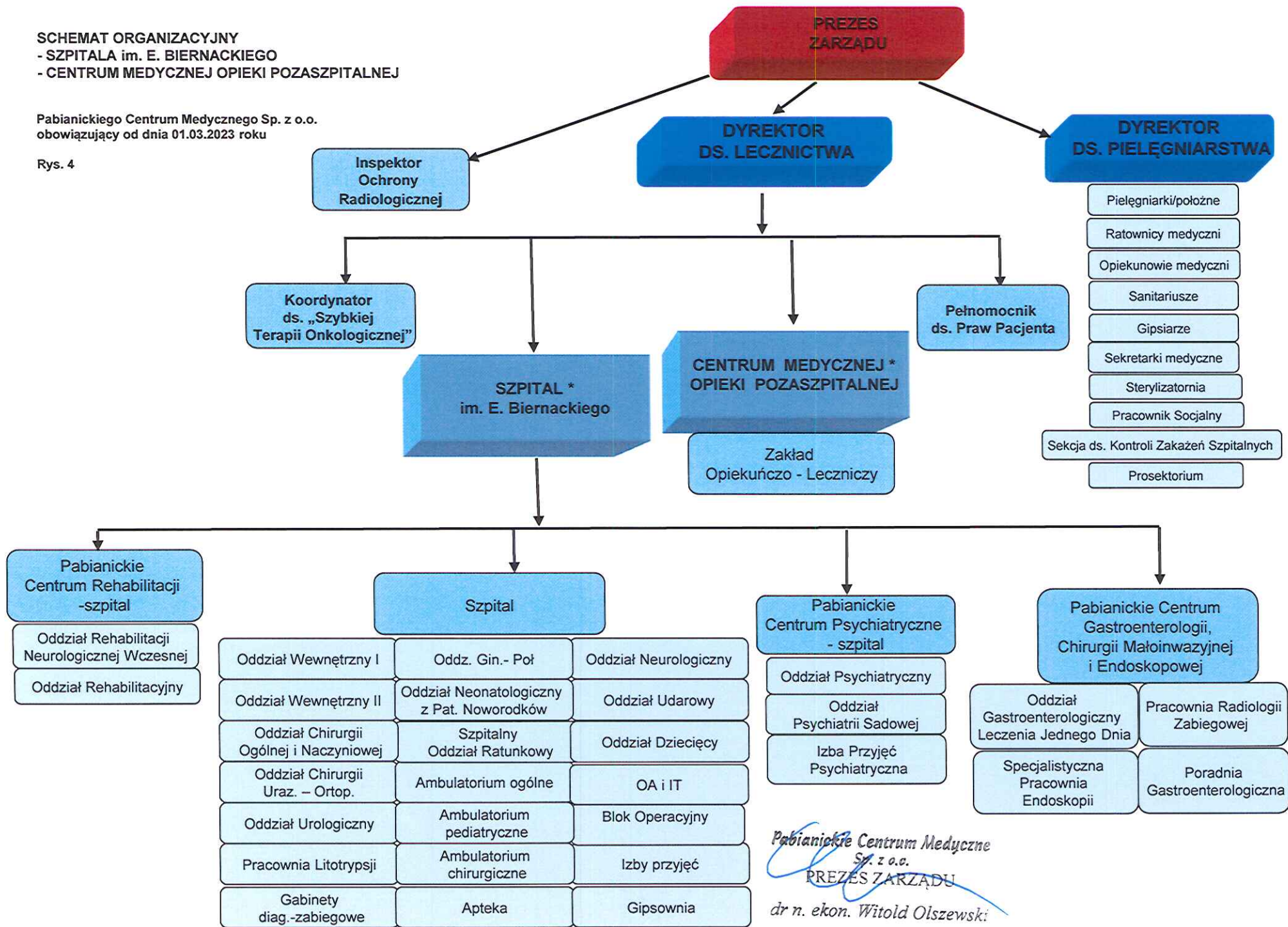

*Pabianickie Centrum Medyczne*  
 Sp. z o.o.  
 PREZES ZARZĄDU  
 dr n. ekon. Witold Olszewski